

BAB III

GAMBARAN UMUM PERUSAHAAN

1.1 Identitas Perusahaan

PT. Sinar Sindo Sejati ialah perusahaan distributor kertas dan merupakan distributor resmi produk kertas sinarmas di wilayah kepulauan Riau yang ditunjuk langsung oleh PT. CMI Sinarmas Pulp And Paper. PT. Sinar Sindo Sejati memiliki 16 Karyawan dan pada Tahun 2018 perusahaan ini dapat mencapai omset hingga 5 miliar pertahunnya. Direktur utama Perusahaan ini adalah Bapak Winson Iskandar. PT. Sinar Sindo Sejati memiliki Spv yang bernama Bapak Endy, pak endy salah satu karyawan yang berperan penting pada operasional perusahaan. Contohnya dalam hal pemasaran produk ke perusahaan lain. Setiap harinya pak Endy jarang berada di perusahaan, beliau selalu keluar untuk bertemu pelanggan untuk menjalin hubungan baik terhadap customer PT. Sinar Sindo Sejati. pak Endy juga berperan untuk mengurus masalah hutang-piutang terhadap perusahaan lain. Perusahaan ini beralamat di komplek UBC no 4&5. Kertas yang dijual PT. Sinar Sindo Ini Berupa Kertas NCR, ART Paper dsb. PT. Sinar Sindo Sejati juga tidak hanya sebagai supplier kertas saja, Namun juga menyediakan jasa potong kertas bagi Customer yang hanya ingin potong kertas saja. Harga kertas yang dijual juga tidak mahal dan bagi customer yang sudah berlangganan akan mendapatkan harga khusus dari PT. Sinar Sindo Sejati.

1.2 Struktur Organisasi Perusahaan

Perusahaan akan berkembang dengan sempurna apabila setiap bagian bekerja dengan efektif, dengan demikian itu perusahaan seharusnya memiliki struktur organisasi yang berguna untuk mengambil ahli setiap peran yang sesuai dengan keahlian masing-masing karyawan. Maka dengan ini setiap individu harus mengetahui dengan jelas fungsi, kedudukan, tanggung jawab serta hak dan kewajiban setiap individu dalam perusahaan.

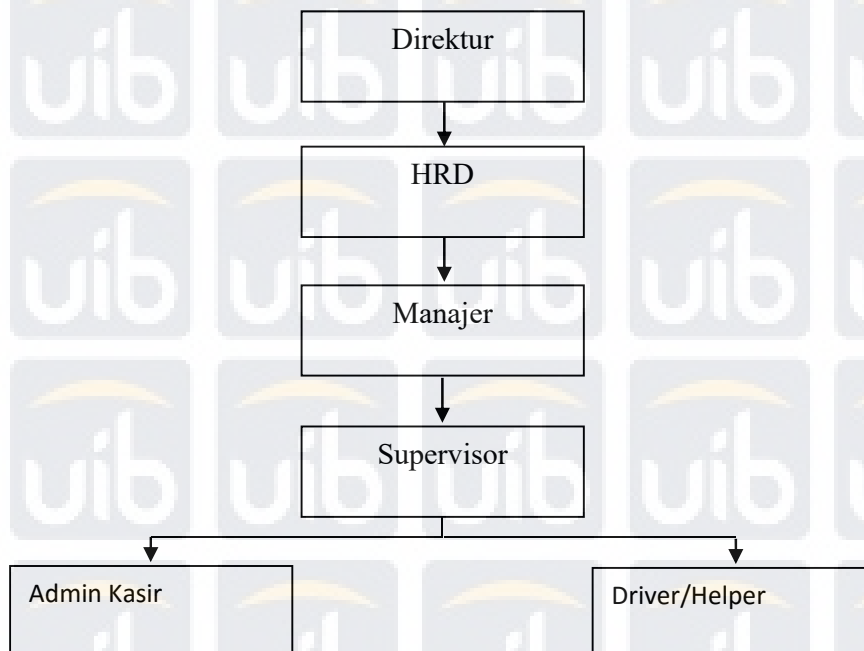

Gambar 1 Struktur Organisasi PT. Sinar Sindo Sejati sumber: UBC Group (2019)

Adapun Tanggung jawab dari setiap bagian yaitu:

1. Direktur

Direktur adalah orang yang berperan serta bertanggung jawab selama berlangsung kegiatan didalam perusahaan, serta orang mengambil kebijakan penting yang akan dilakukan perusahaan.

2. HRD

Human Resource Departement adalah sebagai penghubung diantara pihak manajemen dan karyawan, membuat pelaksanaan training diperusahaan dan mengevaluasinya. Serta juga bertanggung jawab terhadap absensi dan payroll karyawan.

3. Manajer Finance

Bertugas mengatur keluar masuknya alur kas perusahaan

4. Supervisor

Bertugas mengkodinir driver, helper dan admin perusahaan. Serta bertanggung jawab untuk mengarahkan karyawan dalam menjalin hubungan baik dengan costumer dan menerima laporan keluar masuknya barang.

5. Admin

Bertugas untuk pencetakan invoice dan masalah hutang piutang serta bertanggung jawab dalam jumlah persediaan barang di gudang.

6. Helper/driver

Berugas untuk mengkodinir pengantaran barang keluar dan penerimaan barang masuk dari luar, serta bertugas untuk mengatur packaging barang.

1.3 Aktivitas Kegiatan Perusahaan

PT. Sinar Sindo Sejati ialah perusahaan yang bergerak pada bidang distributor kertas resmi di Batam. Produk yang dihasilkan adalah berupa kertas NCR, ART Paper kertas HVS dan sebagainya. Kertas yang diterima PT. Sinar Sindo Sejati dikirim dari Jakarta. Penerimaan kertas setiap minggunya bisa sampai 2 Container. Kertas akan dimasukkan ke gudang namun terlebih dahulu dilakukan pengecekan oleh admin dan dibantu dengan helper. Tidak hanya sebagai supplier kertas, PT. SSS juga memanfaatkan keadaan sebagai jasa pemotongan kertas. Banyak perusahaan besar di Batam yang membeli kertas berpuluh-puluh plano ada bahkan yang membeli langsung 1 lori. Biasanya orderan diterima oleh perusahaan melalui via email dan telepon, setelah perusahaan menerima PO (Purchase Order) maka orderan akan diproses atau disiapkan dan akan dikirim sesuai PO. Pada saat pengiriman biasanya pihak perusahaan menyiapkan surat jalan dan invoice dan akan ditandatangani oleh kostumer sebagai bukti diterimanya barang yang PT. Sinar Sindo Sejati kirim pada pihak konsumen.

Kegiatan operasional perusahaan ini dari senin-jumat. Dan setiap harinya buka dimulai pukul 08.00 pagi hingga pukul 17.00. satu-satunya supplier resmi di Kepulauan Riau adalah PT. Sinar Sindo Sejati oleh sebab itu perusahaan ini sangat mengutamakan pelayanan yang baik untuk konsumennya. Setiap harinya perusahaan ini menjalankan supirnya 2 lori sekaligus dan melakukan 2 trip. Yaitu, trip pertama di pagi hari pada pukul 08.30 pagi hingga pukul 11.00 siang. Lalu dilanjutkan lagi dari pukul 13.30 hingga dengan pukul 16.00 rute setiap harinya tidak menentu, tergantung jumlah banyak nya pengantaran barang, terkadang pagi hari ke batu aji atau Batam center dan rute sore harinya batu ampar begitu sebaliknya.

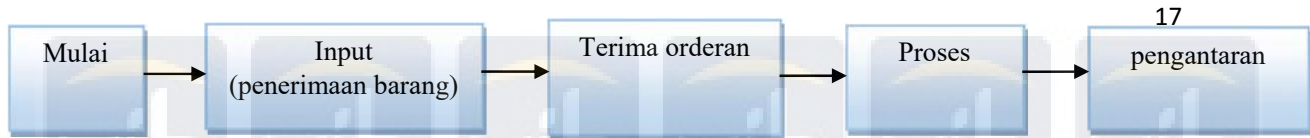

Gambar 2 Aktifitas kegiatan perusahaan.

Sumber: PT. Sinar Sindo Sejati (2019)

1.4 Sistem yang Digunakan Perusahaan

Sistem untuk keselamatan dan kesehatan kerja saat ini belum diterapkan oleh perusahaan. Sehingga sebaiknya perusahaan menyiapkan topi, masker, sepatu safety dan juga harus membuat *checklist K3* sebagai sistem pengecekan apakah peralatan yang digunakan sehari-hari. Dan sebelum melakukan *checklist K3* perusahaan harus melakukan sistem *pelatihan* terhadap karyawan agar karyawan dapat menerapkan aturan k3 yang sesuai dengan ketentuan K3

