

## BAB III GAMBARAN UMUM PERUSAHAAN

### 3.1 Identitas Perusahaan

PT. Eddi Batam Logistik didirikan oleh Halvin Chandra bersama dengan teman – teman lainnya. pada bulan September tahun 2013 di di Tj. Sengkuang, Sei Tering II No.2 Batu Ampar, Batam. PT. Eddi Batam Logistik bergerak dalam bidang jasa pengurusan transportasi (freight forwarding). PT. Eddi Batam Logistik beroperasi dua puluh empat jam dari setiap hari senin sampai sabtu. Yang dikarenakan barang *urgent* digunakan oleh *customer* sehingga, perusahaan tersebut harus selalu *standby* untuk pengiriman barang tersebut.

### 3.2 Struktur Organisasi Perusahaan

PT. Eddi Batam Logistik dipimpin oleh seorang pemilik, direktur, dan manajer. PT. Eddi Batam Logistik memiliki seorang admin beserta akuntan, dan sepuluh pekerja lapangan. Struktur organisasi PT. Eddi Batam Logistik dapat dilihat pada Gambar 2.

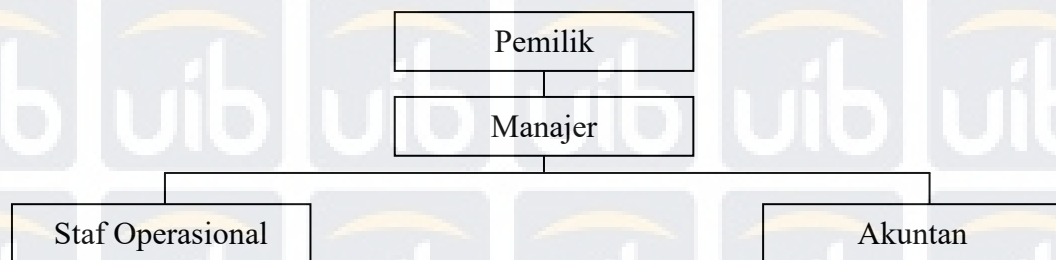

Gambar 2 Struktur Organisasi, sumber: PT. Eddi Batam Logistik, 2019.

Tugas dan tanggung jawab dari masing-masing posisi tersebut adalah sebagai berikut:

1. Pemilik

Pemilik adalah orang yang mendirikan perusahaan tersebut dan juga yang orang yang mempunyai kekuasaan untuk pengambilan keputusan tertinggi.

2. Manajer

Manajer adalah orang yang diutuskan oleh pemilik untuk mengawasi seluruh aktivitas operasional dan melaporkan kepada pemilik. Sehingga manajer memiliki hak dan kewajiban untuk mengatur staf dan juga mengambil keputusan sementara sebelum masalah dilaporkan kepada pemilik. Tugas utama dari seorang manajer adalah memastikan tujuan dari perusahaan tercapai.

3. Akuntan

Akuntan adalah orang yang mencatat segala transaksi yang berhubungan dengan keuangan dalam perusahaan, dan juga menyediakan laporan keuangan kepada pihak manajemen.

4. Staf Operasional

Staf operasional adalah orang bekerja dan bertanggung jawab untuk aktivitas usaha sehari – hari di lapangan memastikan bahwa kegiatan usaha berjalan dengan lancar.

### 3.3 Aktivitas Kegiatan Operasional Perusahaan

PT. Eddi Batam Logistik didirikan pada September 2013. Pada saat ini memiliki sepuluh orang karyawan pekerja lapangan, dan hanya memiliki satu staff admin sekaligus akuntan. PT. Eddi Batam Logistik beroperasi selama dua

puluh empat jam, akan tetapi jam kerja pekerja lapangan dibagi menjadi beberapa *shift*. Pergantian jadwal kerja disesuaikan oleh pihak manajemen. Jam kerja karyawan bagian admin beserta akuntansi sesuai dengan ketentuan pemerintah yang tercantum dalam Undang – Undang No. 13 tahun 2003 tentang ketenagakerjaan, yaitu enam hari per minggu, selama tujuh jam per harinya.

PT. Eddi Batam Logistik menawarkan jasa pengiriman barang termasuk jasa pengurusan dokumen impor, ekspor, maupun pengiriman domestik. PT. Eddi Batam Logistik akan menjemput barang yang hendak dikirim dari gudang pelanggan dan mengawasi proses pemasangan segel. PT. Eddi Batam Logistik memastikan barang yang dikirimkan sampai dengan aman ke gudang tujuan, maka PT. Eddi Batam Logistik bekerja sama dengan beberapa rekan di berbagai kota di Indonesia, terutama DKI Jakarta.

### **3.4 Sistem yang Digunakan oleh Perusahaan**

PT. Eddi Batam Logistik sebelumnya menlakukan pencatatan semua transaksi yang terjadi secara manual yaitu *Microsoft Excel*. Semua proses pendataan yang dilakukan masih sederhana. Laporan keuangan masih dalam bentuk yang sederhana juga, sehingga bagi pihak yang mengambil keputusan berdasarkan informasi yang didapatkan dari laporan keuangan tersebut memiliki potensi yang tinggi bahwa terjadinya kesalahan ataupun kecerobohan pada saat pendataan. Sehingga keputusan yang dibuat tidak tepat ataupun tidak sesuai dengan realita yang terjadi untuk kebaikan perusahaan.