BAB IV
METODOLOGI

4.1 Rancangan Penelitian

Penelitian yang akan dilakukan penulis ialah memberikan sebuah solusi untuk tingkat pemahaman yang disampaikan (Nugroho & Sasongko, 2017). Dalam tahap penelitian ini, penulis tidak hanya mencipta sebuah gagasan dan motede yang baru, Selain itu penulis juga memberi solusi terhadap masalah yang sedang dialami perusahaan yang tidak terselesaikan.

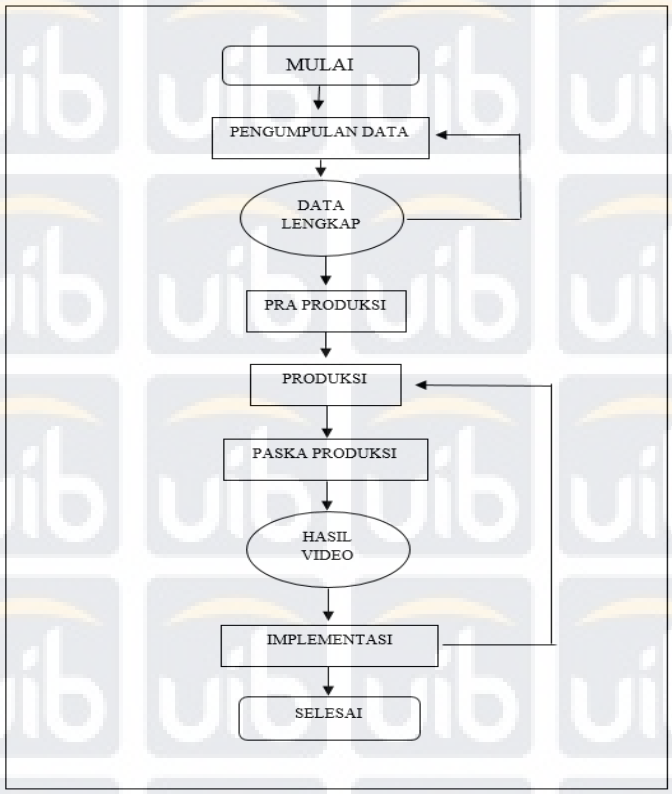

Tabel 2 Flowchart Perancangan Video Company Profile

4.2 Teknik Pengumpulan Data

Dalam riset ini, penulis coba menggunakan *method observation* dan *interview*. *Obeservation* ialah aktivitas pemantauan terhadap suatu proses dengan

Rico. Perancangan dan Implementasi Video Company Profile di PT. Pioneer Electric
UIB Repository©2019

pengetahuan fenomena yang berdasarkan gagasan-gagasan untuk mendapat informasi laporan yang dibutuhkan (Dewi, Syafuddin, & Subhyani, 2018). Wawancara ialah sesi dimana pertanyaan akan diberikan oleh pewawancara dan akan dijawab oleh narasumber (Kausar et al., 2015). Proses ini terjadi langsung di PT. Pioneer Electric dengan motif utama mengetahui gambaran apa saja syarat dan ketentuan yang diberikan, apa saja yang harus dimasukkan, serta tempat yang bisa diakses, berikut ini penulis akan bertanya kepada pemilik:

1. Jasa apa saja yang diutamakan dalam perekaman?
2. Berapa lama video yang diinginkan?
3. Tempat mana saja yang boleh direkam?
4. Produk apa saja yang boleh di *publish*?

4.3 Proses Perancangan

Dalam proses perancangan ini, terbagi menjadi 3 tahapan, seperti praproduksi, produksi, dan pascaproduksi.:

4.3.1 Tahap Praproduksi

Pada tahapan praproduksi ini penulis mencoba mencari ide konsep yang ada di video. Setelah ide tersebut penulis akan melukis *storyboard* yang ada berkaitan dengan gambar di tahapan produksi.

1. Perancangan ide dan konsep

   Proses pencarian ide yang ada landasan dari konsep video yang akan dibuat. Proses konsep tersebut butuh kesiapan yang pasti agar bisa manarik perhatian masyarakat yang melihatnya.

Rico. Perancangan dan Implementasi Video Company Profile di PT. Pioneer Electric
UIB Repository©2019

2. Storyboard

Storyboard yang dimana dirancang oleh penulis yang disusun urutan dan akan dijadikan bahan untuk mengambil objek di *video company profile*. Buatan *storyboard* agar mempermudah untuk mengambil gambar.

4.3.2 Tahap Produksi

Pada tahapan ini dimana penulis mengerjakan video yang dimulai dari awalan pada saat mengambil material yang dibutuhkan dan menggabungkan pengambilan gambar *shooting* pada *video company profile.*

4.3.3 Tahap Pascaproduksi

Pada tahapan ini merupakan akhiran dari produksi yang dimana video tersebut sudah diperlihatkan oleh klien dan implementasikan sesuai keinginan klien.

4.4 Tahap dan Jadwal Pelaksanaan

Beberapa pengerjaan Kerja Praktek terdapat 3 tahapan:

1. Tahap Persiapan

   Pada tahapan tersebut penulis memperisiapkan apa saja yang ingin dibuat dan serta kumpulkan ide untuk tahap berlanjutan

2. Tahap Pelaksanaan

   Pada tahap ini membuat data yang digunakan oleh penulis dan wawancara, observasi secara langsung di *on the spot.*

3. Tahap Penilaian dan Pelaporan

   Pada tahapan terakhir ini penulis mempersiapkan laporan yang harus di submit ke tim dosen dalam bentuk sidang Kerja Praktek.

Rico. Perancangan dan Implementasi Video Company Profile di PT. Pioneer Electric
UIB Repository©2019

Pelaksanaan Kerja Praktek dimulai sejak bulan Oktober 2018 sampai dengan bulan September 2019, berikut adalah jadwal pelaksanaan kerja praktek yang disajikan dalam bentuk tabel.

Tabel 3 Jadwal Pelaksanaan Kerja Praktek

Tahapan	**Sept 2018**				**Okt 2018**				**Nov 2018**			
	1	**2**	**3**	**4**	**1**	**2**	**3**	**4**	**1**	**2**	**3**	**4**
Pendahuluan												
Idea, Concept												
Tinjauan Pustaka												
Gambaran Perusahana dan Metodologi												
Observation dan *Interview*												
Analisis data, Implementasi, Kesimpulan dan Saran												
Shoot dan *edit*												
Penyerahan laporan												

Tabel 3 Jadwal Pelaksanaa Kerja Praktek

Rico. Perancangan dan Implementasi Video Company Profile di PT. Pioneer Electric
UIB Repository©2019